

Eure Software für eine einfache Pflegeverwaltung

Übersicht

Das ist CareOline	4	Berichte	19
CareOline Basis	7	Leistungsnachweis.....	19
Kundenaufnahme	7	Dokumentenverwaltung	20
Aufträge	8	Geschäftsbereiche und weitere Mandanten	22
Verordnungsmanagement.....	10	Auswertungen.....	23
Kostenvoranschlag.....	12	CareOline App	24
Einsatzplanung	13	App – Mobile Datenerfassung.....	24
Dienstplan.....	13	Pflegedokumentation	26
Tourenplan	14	Pflegedokumentation	26
Anzeige der Wegstrecken.....	16	Pflegedokumentation per App.....	27
Abrechnung und DTA	17	Übergabebuch.....	29
Rechnungswesen und DTA	17	Zeitwirtschaft	30
		Zeitwirtschaft.....	30
		Vorkalkulation und Nachkalkulation.....	31

Das ist CareOline

Unser Versprechen: Mit unserer persönlichen Betreuung findet ihr immer genau das Software-Paket, das euren Ansprüchen und Bedürfnissen gerecht wird. CareOline bietet euch alle Funktionen, um organisatorische Aufgaben in eurem Pflegebetrieb zu erledigen. Das Basismodul enthält zentrale Komponenten von der Kundenaufnahme bis zum Zahlungseingang. Mit den vielfältigen Zusatzmodulen könnt ihr eure Software dann so zusammenstellen, dass auch komplexe Aufgaben wie Zeitwirtschaft, die Pflegedokumentation oder die Einsatzplanung ideal abgebildet werden können.

Wir haben CareOline um die PDL herum gebaut

Alle Funktionen von CareOline Basis und die Zusatzmodule unterstützen euch dabei, euren Betrieb auf Erfolgskurs zu bringen.

- Kunden aufnehmen
- Aufträge planen
- Verordnungen anfordern
- Kostenvoranschläge erstellen
- Elektronischer EKV über egeko-Schnittstelle
- SIS® erstellen
- Maßnahmen planen und evaluieren
- Dienst- und Tourenpläne erstellen
- Berichtblätter schreiben
- Dokumentieren
- Digitales Übergabebuch führen
- Soll-/Ist-Zeiten vergleichen
- Leistungsnachweis kontrollieren
- Rechnungen drucken, DTA versenden
- Zahlungseingänge überwachen

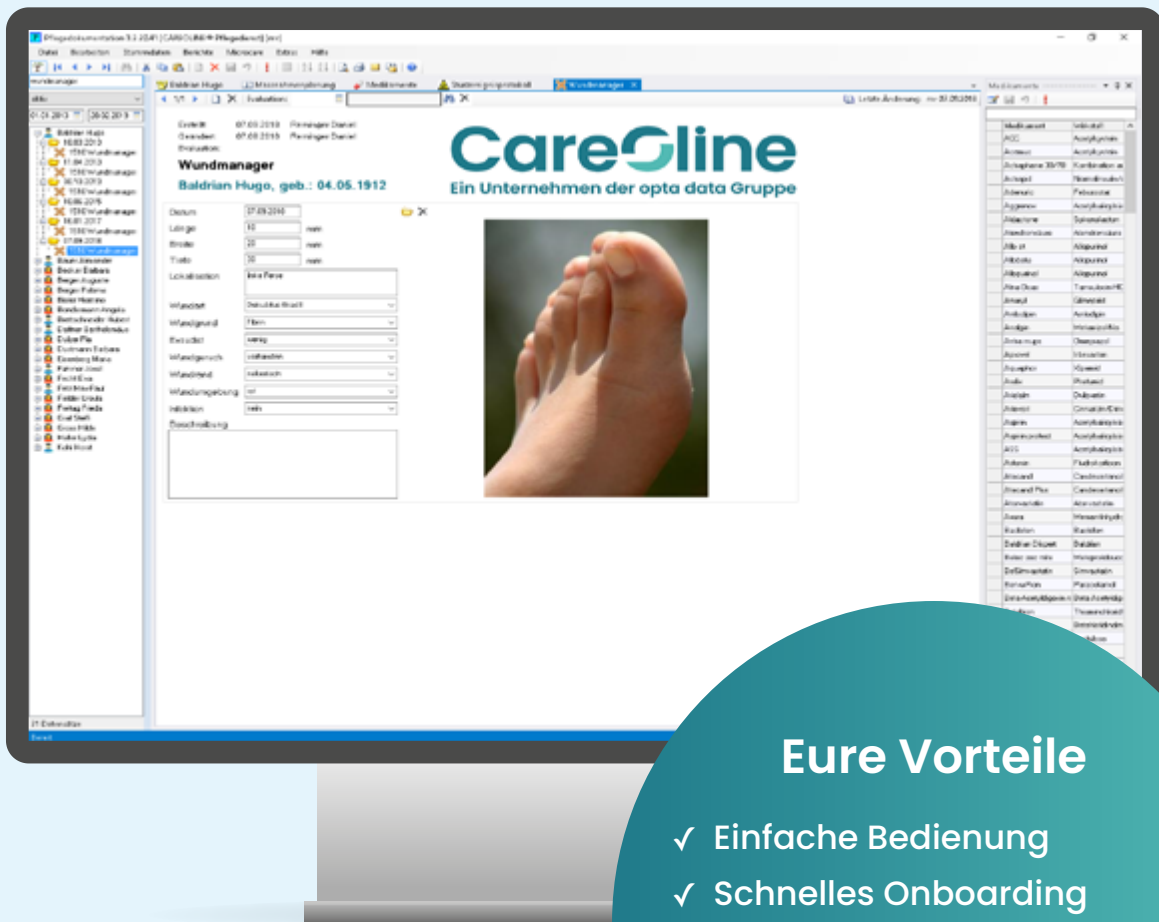

Eure Vorteile

- ✓ Einfache Bedienung
- ✓ Schnelles Onboarding
- ✓ Verwaltung von überall via App
- ✓ Kompetente Beratung
- ✓ Persönlicher Service

Das bietet euch CareOline

- ✓ Speziell für die ambulante Pflege entwickelt
- ✓ Entspricht den modernsten Anforderungen
- ✓ Kinderleicht zu bedienen
- ✓ Klare Funktionalität, leicht verständliche Abläufe, schnell zu erlernen, geringer Schulungsaufwand
- ✓ Modularer Aufbau: Ihr Betrieb wächst, CareOline wächst mit
- ✓ Preiswerte Software. Keine versteckten Kosten, keine überbeurtenen Wartungsverträge
- ✓ Softwarekauf ist Vertrauenssache - wir legen Wert auf kompetente Beratung und professionellen Support. Wir haben zufriedene Kunden!
- ✓ Langjährige Erfahrung
CareOline ist seit 1996 auf dem deutschen Markt
- ✓ Stets aktuell
Änderungen im Gesundheitswesen werden sofort umgesetzt.
Ständiger Austausch mit ausgewählten Pflegediensten
- ✓ Zusammenarbeit mit allen Verbänden
- ✓ Erfüllt MDK-Anforderungen

CareOline Basis

Kundenaufnahme

In der Kundenaufnahme könnt ihr alle wichtigen Daten für neue Kunden hinterlegen. Wichtiges wird übersichtlich dargestellt.

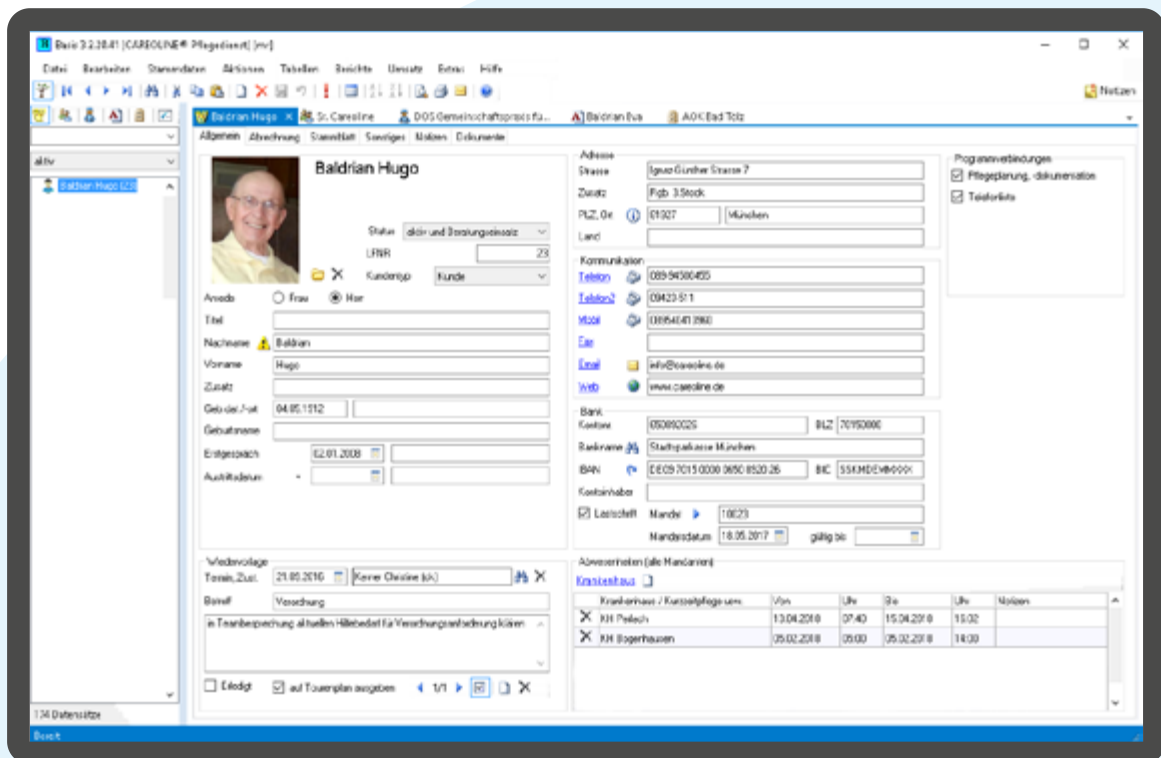

Aufträge

Hier können Aufträge eingegeben werden. Die Leistungsgrundlage wird ausgewählt. CareOline zeigt die zugehörigen Einzelleistungen an. Die ausgewählten Leistungen werden übersichtlich in der Wochenplanung dargestellt. Leistungsnachweise werden aus der wöchentlichen Planung angelegt. Über Programmverknüpfungen können Sie schnell zum Leistungsnachweis, zur Vorkalkulation, zum Kostenvoranschlag oder zur Rechnung springen. Bei freien Aufträgen können beliebig viele Leistungsgrundlagen definiert werden.

- Left Panel:** A tree view of services (SGB V, SGB XI, SGB VIII, SGB V Heil- und Hilfsmittel, SGB XI) and a list of 'Behandlungspflege S37 (2) 1 (29A)' with associated APoS (e.g., 2500, 2307, 2230, 2439, 2386, 2233, 2236, 2238, 2241, 2201) and their corresponding 'Betrag Leistung'.
- Top Center Panel:** Order details including 'Anfang' (01.01.2009), 'Ende', 'Aktiv', 'Fliegelfwerk verwendet', 'W/ogegeldautomatik', 'Nachteilsatz genehmigt', 'Versicherung' (ADK München), and 'W/teleitung' (ADK Bayern).
- Right Panel:** 'Vorkalkulation' showing 'Umsatz Kunde= 1.676,07', 'PG=3', 'Kosten= 1.600,00', and 'Gewinn= 76,07'.
- Bottom Panel:** A 'Wochenplanung' grid for the week of 07.00 to 17.00. The grid shows days of the week (Mo-Sa) and hours (0-60). Services are scheduled with 'X' marks in the grid cells, indicating their duration and frequency.

Buttons at the bottom of the interface include 'Leistungsnachweis anlegen' and 'Leistungsnachweis ansetzen'.

CareOline Basis

Auftragsübersicht

Die Auftragübersicht zeigt alle Leistungen, Hausbesuche, Touren und Wegezeiten. Die Vorkalkulation errechnet das betriebswirtschaftliche Ergebnis für den Kunden.

Diese Aufträge sind mit CareOline möglich:

- Behandlungspflege
- Entlastungsbetrag
- Jugendhilfe
- Unterstützungspflege
- Betreuungsleistungen
- Betreutes Wohnen
- Intensivpflege
- Pflegekurse
- Mitgliederverwaltung
- Familienpflege
- Tagespflege
- Essen auf Rädern
- Ambulante Pflege
- Kurzzeitpflege
- Freie Aufträge
- Verhinderungspflege
- Investitionskosten

HB	Auftr	APos	Leistung	Mo	Di	Mi	Do	Fr	Sa	So	Extra	bis
1	3	01701	Hausbesuch Tag	1	1	1	1	1	1	1		
1	3	01P03	LK102 An- / Auskleiden	1	1	1	1	1	1	1		
1	3	01P04	LK103 Teilwaschen	1	1	1		1	1	1		
1	3	01P10	LK110 Ganzkörperwäsche				1					
1	3	01P13	LK114 Hilfe bei der Dam- und Blasenentleerung	1	1	1	1	1	1	1		
1	1	2233	Arzneien verabreichen und überwachen	1	1	1	1	1	1	1		
1	1	2257	Injektionen bis zu 2 je Besuch	1	1	1	1	1	1	1		
1	1	2322	Wundverbände Anlegen und Wechseln von								jeden 2. Tag	
1	1	2504	Kompressionsstümpfe anziehen ab Klasse II ab	2	2	2	2	2	2	2		
2	3	01701	Hausbesuch Tag	1	1	1	1	1	1	1		
2	3	01P03	LK102 An- / Auskleiden	1	1	1	1	1	1	1		
2	3	01P04	LK103 Teilwaschen	1	1	1	1	1	1	1		
2	1	2233	Arzneien verabreichen und überwachen	1	1	1	1	1	1	1		
2	1	2508	Kompressionsstümpfe ausziehen ab Klasse II ab	2	2	2	2	2	2	2		

HB	Aktiv	Fix	Uhr1	Uhr2	Mo	Di	Mi	Do	Fr	Sa	So
1	X	☑	07:00	09:00	34	34	34	40	34	34	34
2	X	☑	17:00	18:00	14	14	14	14	14	14	14

Verordnungsmanagement

Funktionalität

- Darstellung des Verordnungsformulars
- Sammeldruck aller Verordnungen
- Verordnungen können eingescannt und archiviert werden
- Alle Daten werden überwacht

Immer wirtschaftlich mit dem integrierten Ampelsystem

Unser Ampelsystem zeigt euch auf einen Blick, wie wirtschaftlich eine Tour, ein Auftrag oder ein Kunde ist – grüne Kunden sind gute Kunden! So bleibt ihr langfristig auf Erfolgskurs.

Verordnungsvorschlag

HKZ AGK München
Name, Vorname des Versicherten
Erdwin Hugo

04.05.1912
Muttername
3

Verordnungsnummer
1084/6214

Verordnungsdatum
30.07.2018

Arzt
1234567
Haller Andreas

Diagnose
Hypertonie

von 01.06.2018 bis 31.08.2018

Verordnungsvorschlag häusl. Krankenpflege
Verordnungsrelevante Diagnosen **08.0-70.C01a**

Einschränkungen, die häusliche Krankenpflege erforderlich machen
(vgl. auch Leistungsverzeichnis HEP-Fachliste)

Erstverordnung Folgeverordnung Unfall

Behandlungspfeile

Medikamentengabe
Pflanzliche
Mono-Erzugnis

Herstellen der Medikamentenbox
 Medikamentengabe
 Injektionen
 Herstellen intramuskulär subkutan

Blutdruckmessung
 Erst- oder Neuinstellung bei intensiver Insulintherapie
 rechts links beidseits

Kompressionsbehandlung
 Kompressionskangile anziehen Kompressionskangile ausziehen
 Kompressionsverbände anlegen Kompressionsverbände abnehmen
 Stützende und stabilisierende Verbände, Art

Wundversorgung
Pflanzliche
Lokalisation akt. Größe alt. Grad

Dekubitusbehandlung
 andere Wundverbände rechte Ellenbogen (berührt, Häufigkeit)

Sonstige Maßnahmen der Behandlungsplanung

Anleitung zur Behandlungsplanung

Grundpflege:
 Unterstützungsplanung nach § 37 (1a) SGB V
 Krankenhausvermeidungsplanung nach § 37 (1) SGB V
 Grundpflege
 häusliche Pflege

Weitere Hinweise

Eure Vorteile

- ✓ Formular kann als Vorschlag für die Arztpraxis ausgedruckt werden oder als Arztbrief
- ✓ Verlängerungen werden nicht vergessen

CareOline Basis

Verordnungsmanagement

Auch Genehmigungsanträge können mit CareOline gedruckt werden.

Funktionalität

- Antrag auf Genehmigung selbst drucken

Antrag des Versicherten auf Genehmigung häuslicher Krankenpflege

Ich beantrage häusliche Krankenpflege für die Zeit vom 01.06.2018 bis 01.09.2018

in meinem Haushalt

in einem Haus einer sonstigen Person

in einer Werkstatt für behinderte Menschen

in einer Schule, Kindergarten

in einer betreuten Wohnform

in einer Wohngemeinschaft

in einer sonstigen Einrichtung

Name: _____

PLZ: _____

Folgende verbindliche Maßnahmen der häuslichen Krankenpflege können durch eine im Haushalt lebende Person erbracht werden

Die verbindlichen Maßnahmen der häuslichen Krankenpflege können durch eine im Haushalt lebende Person nicht erbracht werden

Sie senden Sie mir Informationen über zugelassene Pflegedienste

_____ Datum

Angaben des Pflegedienstes (soweit vom Versicherten ein Pflegeleistung)

Folgende Leistungen werden erbracht werden für die Zeit vom 01.06.2018 bis 01.09.2018

Leistung

233 Arzneien verabreichen und überwachen

252 Injektionen bis zu 2 je Besuch

322 Wundverbände anlegen und Wechsel von

984 Kompressionsstrümpfe anziehen ab Klasse 2 an einer Extremität

988 Kompressionsstrümpfe ausziehen ab Klasse 2 an einer Extremität

Die Pflege wird durchgeführt von einem zugelassenen Pflegedienst

Name des Pflegedienstes: CAROLINE Pflegedienst

Weg: _____

Arbeiter Straße 11

PLZ: _____

80809 München

Wirtschaftsregister/Merkmal: _____

60010363

Kommunikationsweg: _____

Registrierungsnummer des Pflegedienstes: _____

PLZ des Pflegedienstes: _____

PLZ des Versicherten: _____

Info@caroline.de

_____ Datum

Eure Vorteile

- ✓ Genehmigungsanträge entsprechen dem Verordnungsvorschlag genau
- ✓ Kein manuelles Ausfüllen mehr erforderlich
- ✓ Die 3-Tage-Regel ist leicht einzuhalten

Kostenvoranschlag

Im Bereich Kostenvoranschlag könnt ihr auflisten, was die individuelle Pflege euren Kunden kosten würde, welchen Anteil die Krankenkassen tragen und was der Kunde selbst tragen müsste.

Funktionalität

- Kostenvoranschlag für jeden Auftrag
- Historie aller gedruckten Kostenvoranschläge im Archiv
- Versand per E-Mail, Fax, Druck

Eure Vorteile

- ✓ Schnelle und übersichtliche Kalkulation
- ✓ Leistungen können in den Auftrag übernommen werden

Einsatzplanung

Dienstplan

Unbesetzte Touren werden in der Summendarstellung rot markiert. Wochenenden und Feiertage sind extra gekennzeichnet. Jeder Dienst wird mit einer eigenen Farbe markiert. Die Touren werden dem jeweiligen Mitarbeiter durch einen einfachen Klick zugeordnet. Im Archiv ruft ihr die Dienstpläne der vergangenen Monate ab.

Funktionalität

- Einfache Zuordnung von Touren und Mitarbeitern
- Summeninformationen je Tag
- Anzeige von Soll-, Plan- und Ist-Stunden
- Archivierung

Mitarbeiter	Soll	Plan	Mo	Di	Mi	Do	Fr	Sa	So	Mo	Di	Mi	Do	Fr	Sa	So	Mo
			01	02	03	04	05	06	07	08	09	10	11	12	13	14	15
Schwarz Harald (It)	104	695	218	F1	F1		F1	F1	F1		F1	F1		F1	F1	F1	F1
Pflegfachkraft	34	207			S2					S2			S2			S2	
Simon Isolda (St)	32	-103	151	F4	F1		F4	F4	F1		F4	F1		F4	F4	F1	F4
Pflegfachkraft	119		0														
Schwester Caroline (St)	115	-637	130	X	F5	F4	X	F5	F5	F4	X	F5	F4	X	F5	F5	F4
Gesundheits- und Kranker	15		0														
Müller Gabi (MWV)	161	1169	104	X	X	F2	X	X	X	F7	X	X	F2	X	X	X	F7
Pflegfachkraft	-65		0														
Laus Johanna (S)	92	-616	93	SP	SP	SP	SP	SP	SP	SP	SP	SP	SP	SP	SP	SP	SP
Schülerin	1		0														
Nordmann Tania (It)	54	-404		X	X	X	X	X	X	X	X	X	X	X	X	X	X
Pflegfachkraft	-04		0	F	F		F	F	F		F	F		F	F	F	
Simon Mathia (St)	0	542	605	F3	F3		F3	F3	F3		F3	F3		F3	F3	F3	
Arzthelferin	605		0														

Eure Vorteile

- ✓ Einfach zu bedienen
- ✓ Übersichtlich
- ✓ Schnelles Eintragen
- ✓ Erfüllt alle MDK-Anforderungen

Tourenplan

Der Tourenplan zeigt euch alle Touren auf einen Blick an. Dabei könnt ihr zwischen Tages- und Wochenansicht wählen. Veränderungen sind schnell vorgenommen. Auch die Einsatz- und Fahrtdauer werden angezeigt. Mitarbeiter werden in Echtzeit informiert.

Funktionalität

- Jede Tour in eigener Farbe
- Hausbesuche können einfach verschoben werden

Eure Vorteile

- ✓ Kein Hausbesuch wird vergessen
- ✓ Wegstrecken werden mit Zeitangaben dargestellt
- ✓ Auch in der App verfügbar

Einsatzplanung

Tourenplan

Eine große Auswahl an Druckeinstellungen ermöglicht euch die optimale Anpassung an die Anforderungen eurer Einrichtung. So können wahlweise Einzelleistungen, Adressen, Kommentare und Hinweise mit ausgegeben werden. Auch Tages- oder Wochenpläne können angelegt werden. Die Ausgabe von Leerfeldern dient der individuellen Zeiterfassung durch die Mitarbeiter.

Funktionalität

- Viele verschiedene Druckansichten
- Diverse Optionen für die individuelle Darstellung

Montag, 11.06.2018 (F1) 07:43h		Sr. Careoline (51, cl)		P.O.L. Telefon 0157 439512	
06:30 Übergabezeit (9Min) 06:35		08:58 Burgstaller Verona HB: 1 (20Min) 09:18 Anhalterstr. 11, München, 089 13414241		11:51 Kreilmair Tamara HB: 1 (90Min) 12:11 Heisen-Mayer-Ring 17, München, 089 1341439	
06:50 Hilfen beim Sitzen HB: 1 (25Min) 07:15 Helfiker Weg 16, München, 089 7990996	= 15	09:20 Müller Gerda HB: 1 (17Min) 09:37 Anhalter Str. 3, München, 089 13414218		12:22 Liebermann Veronika HB: 1 (10Min) 12:30 Heisen-Mayer-Ring 17, München, 089 1341439	
07:30 Servin Olli HB: 1 (30Min) 08:08 Anhalterstr. 11, München	= 17	09:46 Mühle Anna HB: 2 (15Min) 10:01 Rulbecherstraße 6, München 20 [Zurückstellung 15Min Körperbezogene Pflegemaßnahmen]			
08:11 Busch Franziska HB: 1 (20Min) 08:31 Löwenburger Straße 18, München, 089 97 05 42 22	= 3	10:07 Zimmer Heiko HB: 1 (30Min) 10:10 Langensinger Straße 27, München 83 00 41 6			
08:38 Wolf Sonja HB: 1 (13Min) 08:51 Lehenauer Straße 42, München, 089 13414187	= 7	10:34 Wimmermann Judith HB: 1 (18Min) 10:42 #137 Pflanzweg 179, München, 089 1341439			
08:58 Burgstaller Verona HB: 1 (20Min) 09:18 Anhalterstr. 11, München, 089 13414241	= 7	11:11 Kreilmair Tamara HB: 1 (90Min) 12:11 Heisen-Mayer-Ring 17, München, 089 1341439			

Eure Vorteile

- ✓ Klare Anweisungen für die Pflegekräfte
- ✓ Kann zur individuellen Stunden- erfassung genutzt werden

Anzeige der Wegstrecken

CareOline kann jede Tour visualisieren. Optimierte Routen sparen Zeit, Treibstoff und Geld. Die Fahrzeiten zwischen den Kunden werden kalkuliert und können in den Tourenplan übernommen werden. Die Navigation zur nächsten Kundenadresse kann direkt aus der CareOline App gestartet werden.

Funktionalität

- Schneller Überblick über den Standort des Kunden
- Anzeige der Fahrzeiten und Entfernungen
- Darstellung der Wegstrecke

Eure Vorteile

- ✓ Die Tourenplanung wird einfacher
- ✓ Wegezeit und Gesamtkilometer werden automatisch berechnet
- ✓ Touren können sofort optimiert werden

Abrechnung und DTA

Rechnungswesen und DTA

Alle Rechnungen können hier verwaltet, erstellt und per DTA versendet werden. Zahlungseingänge können hierüber verwaltet werden. Über offene Posten gibt es einen klaren Überblick. Mit dem **DTA-Assistent** werdet ihr durch den DTA Prozess geführt: In 5 einfachen Schritten könnt ihr alle Rechnungen versenden. CareOline verschlüsselt alle Daten selbst – ganz ohne Dakota. Eine Schnittstelle zur Finanzbuchhaltung vereinfacht zudem auch die internen Prozesse um ein Vielfaches. Schneller Überblick über den Standort des Kunden

- DTA an alle Kostenträger
- Annahmestellen der Kostenträger werden automatisch ermittelt
- Offizielle Kostenträgerdateien werden für den DTA verwendet

ReNr	ReDatum	Kunde	Kasse	OP_Kasse	OP_Sonstige	OP_Kunde
180109	12.09.2018	Baldian Hugo (23)	AOK München	956,80	0,00	0,00
180110	25.09.2018	Baldian Hugo (23)	AOK München PK	778,40	0,00	0,00
180111	25.09.2018	Baldian Hugo (23)	AOK München PK	0,00		52,93
180115	25.09.2018	Hofmann Stefanie (481)	AOK Bad Tölz	137,00		0,00
180116	25.09.2018	Schneider Stefanie (480)	AOK Bad Tölz			0,00
180117	25.09.2018	Fiedler Jana (460)	AOK Bad Tölz			0,00
180118	25.09.2018	Servin Ost (406)	LKK Franken und Oberbayern			0,00
180119	25.09.2018	Busch Franziska (473)	AOK Bad Tölz			0,00

Eure Vorteile

- ✓ Fehlerfreie Rechnungen, denn CareOline kennt alle aktuellen Vertragsregelungen
- ✓ DTA einfach und schnell versenden
- ✓ Mahnwesen ist integriert
- ✓ Kundebezogene Rechnungsaufteilungen

Rechnungswesen und DTA

Offene Posten

- Zahlungen können direkt im Rechnungsfenster eingetragen werden
- Offene Posten können kassenweise ausgeziffert werden

Mahnwesen

- Kunden und Kostenträger mahnen
- Zinsen und Mahngebühren werden automatisch berechnet
- Mahnung an den Vorstand schicken

Schnittstelle Finanzbuchhaltung

- Exportieren zum Steuerberater – einfach per E-mail versenden
- Buchhaltung wird über alle Rechnungen und Zahlungen lückenlos informiert
- Schnittstellen zu allen gängigen Finanzbuchhaltungen

Berichte

Leistungsnachweis

Funktionalität

- Übersichtliche Gruppierung der Hausbesuche
- Als Arbeitsanweisung einsetzbar
- Individuell anpassbar für euren Betrieb
- Euer Firmenlogo auf dem Leistungsnachweis
- Frei definierbare Leistungen

Leistungsnachweis kontrollieren

Leistungsnachweise zu kontrollieren und Rechnungen daraus zu erstellen geht mit CareOline im Handumdrehen. Es ist kein Rechnungslauf erforderlich und auch Sammelrechnungen können erstellt werden.

Leistungsnachweis
Ambulante Pflege SGB XI
Juli 2018

CareOline
Ein Unternehmen der opta data Gruppe

Auftrag Nr.: 3
Pflegegrad: 3
LNW-Nummer: 24323
Wegegeldautomatik
Soli-Werte

HB	Text	01 So	02 Mo	03 Di	04 Mi	05 Do	06 Fr	07 Sa	08 So	09 Mo	10 Di	11 Mi	12 Do	13 Fr	14 Sa	15 So	16 Mo	17 Di
1	LK102 An- / Auskleiden	07:00	1	1	1	1	1	1	1	1	1	1	1	1	1	1	1	1
1	LK103 Teilwaschen		1	1	1	1	1	1	1	1	1	1	1	1	1	1	1	1
1	LK110 Ganzkörperwäsche					1								1				
1	LK114 Hilfe bei der Darm- und Blasenentleerung		1	1	1	1	1	1	1	1	1	1	1	1	1	1	1	1
	Anfangs- (h)																	
	Zeit (Min)																	
	Handzeichen																	
2	LK102 An- / Auskleiden	17:00	1	1	1	1	1	1	1	1	1	1	1	1	1	1	1	1
2	LK103 Teilwaschen		1	1	1	1	1	1	1	1	1	1	1	1	1	1	1	1
	Anfangs- (h)																	
	Zeit (Min)																	
	Handzeichen																	

Datum, Unterschrift

Eure Vorteile

- ✓ hohe Transparenz sowohl für Kunden und Pflegekräfte
- ✓ In der App können Leistungen automatisch abgezeichnet werden

Dokumentenverwaltung

Alle Dokumente, z.B. Arztbriefe oder Kundendokumente, werden zentral gespeichert und sind auf jedem Arbeitsplatz verfügbar. Hier könnt ihr beliebigen Schriftverkehr nach dem Einscannen ablegen:

- Kundendokumente
- Mitarbeiterschriftverkehr
- Arztbriefe
- Kostenträgerbriefe
- Lieferantenrechnungen

Wichtige Dokumente können auch Fahrzeugen und Telefonen zugeordnet werden. Kostenvoranschläge und Rechnungen werden automatisch dem jeweiligen Kunden zugeordnet und brauchen nicht gesamt zu werden.

Erstellt	Datum	Titel	Stichwort
18.09.2018 16:04	02.01.2008	Pflegevertrag Baldrian Hugo unterschrieben	
18.09.2018 14:46	01.03.2018	Verordnung 01.03.2018 - Widerspruch	
18.09.2018 14:46	15.03.2018	Genehmigung zur VO 01.03.2018 - Widerspruch	
18.09.2018 14:46	17.09.2018	Abtretungserklärung §45b SGB XI	
18.09.2018 14:46	15.09.2018	Schlüsselrückübergabe	
16.09.2014 12:37	04.01.2010	Pflegevertrag unterschrieben	
08.07.2014 11:35	08.07.2014 11:35	Übergabe Stehlift	
08.07.2014 11:34	08.07.2014 11:34	Gutachten Schaden Bett	
08.07.2014 11:34	08.07.2014 11:34	Foto	

Berichte

Dokumentenverwaltung

Ihr könnt zudem eigene Briefe und Serienbriefe schreiben:

- An Kunden
- An Ärzte
- An Kostenträger
- An Mitarbeiter

Aufgabenliste

Hier könnt ihr als Mitarbeiter einsehen, welche Aufgaben noch anstehen und täglich erledigt werden müssen. Das sorgt für einen besseren Überblick und klare Arbeitsprozesse.

Geschäftsbereiche und weitere Mandanten

CareOline ist mandantenfähig. Stammdaten eurer Kunden können in verschiedenen Geschäftsbereichen gleichzeitig genutzt werden.

Funktionalität

Gruppierung nach

- Themen
- Zuständigkeit
- Zeitraum

Berichte

Auswertungen

Auswertungen sind die Grundlage für eure Entscheidungen: Hier könnt ihr Schlüsse daraus ziehen, ob ihr die Tourenplanung überarbeitet, Verbände informiert oder mit den Kostenträgern verhandelt.

Durch die verschiedenen Auswertungen und Diagramme könnt ihr Umsatz und Kosten genau kalkulieren, Soll-/Ist-Vergleiche anstellen und die Mitarbeiterauslastung ablesen.

CareOline App

App – Mobile Datenerfassung

Die mobile Datenerfassung mit der CareOline App erleichtert euren Alltag in der ambulanten Pflege. Jeder Mitarbeiter hat stets alle Informationen für die Tour auf dem Smartphone dabei. Die PDL plant Vorgabezeiten – diese werden den Mitarbeitern angezeigt. Auch Wege- und Patientenzeiten werden aufgezeichnet. So könnt ihr überprüfen, wie effizient gearbeitet wird.

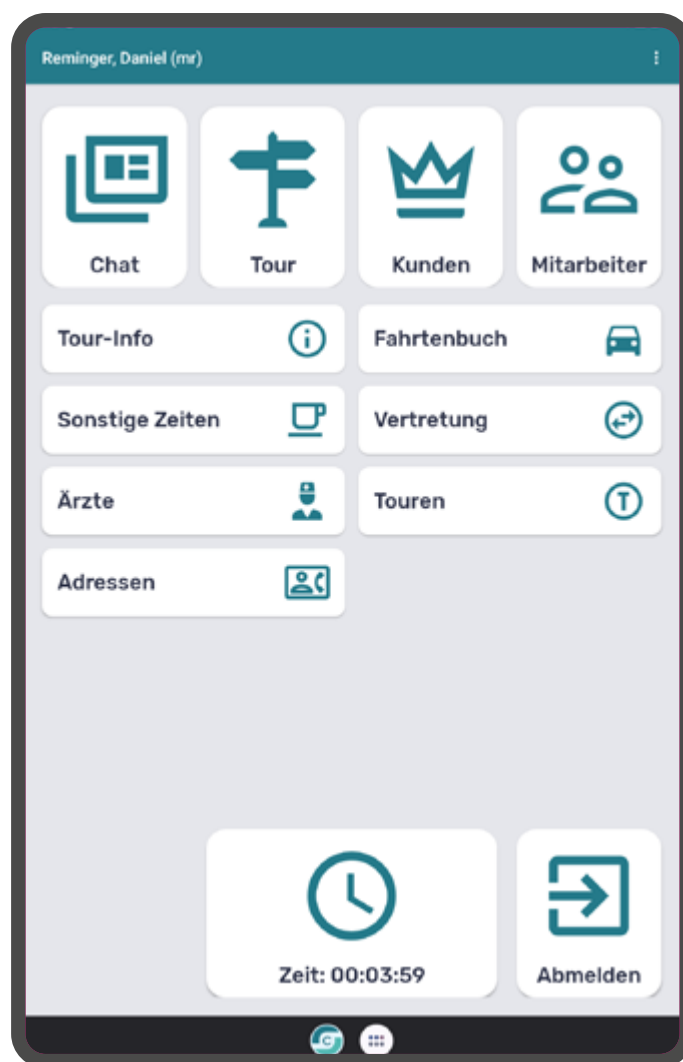

CareOline App

Funktionalität

- Mobile Datenerfassung
- Tourenplan
- Leistungen dokumentieren
- Übergabebuch per Spracheingabe
- Pflegedoku erfassen
- Stammdaten von Kunden und Ärzten
- Leistungen hinzufügen
- Wegezeiten und Pausen erfassen
- Fahrtenbuch
- Schnittstelle zur Zeiterfassung und Lohnbuchhaltung

Eure Vorteile

- ✓ Online-Synchronisierung
- ✓ Mitarbeiter werden unterwegs informiert
- ✓ Änderungen im Einsatzplan sind sofort verfügbar
- ✓ Mitarbeiter informieren sich gegenseitig
- ✓ Büro ist über jeden Vorgang informiert
- ✓ Ideale Kostenkontrolle

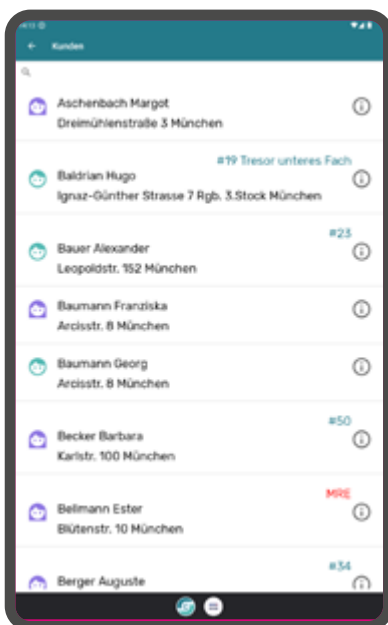

Pflegedokumentation

Pflegedokumentation

Maßnahmenplanung

- Weniger dokumentieren – aber genau das Richtige
- In CareOline finden Sie selbstverständlich alles, was Sie zur Dokumentation der Pflege eines Kunden benötigen.

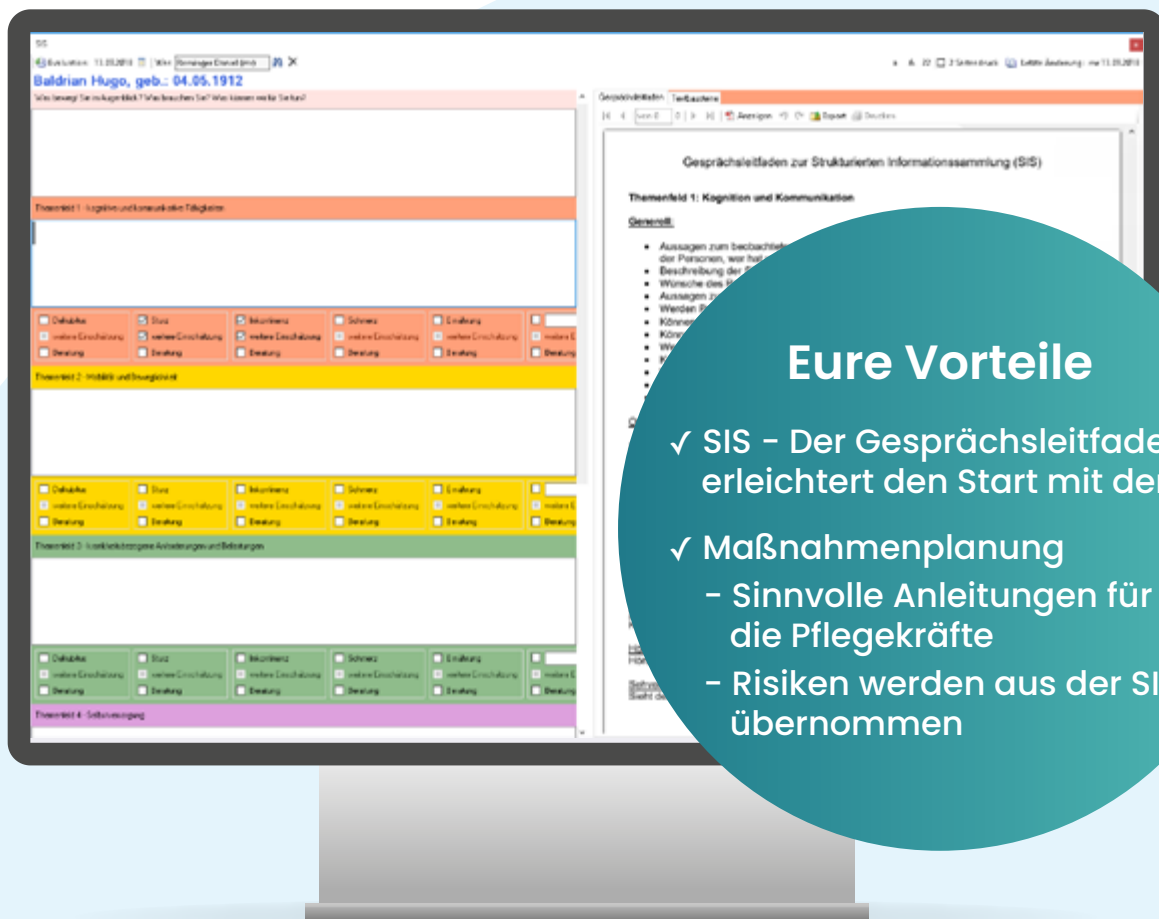

Eure Vorteile

- ✓ SIS – Der Gesprächsleitfaden erleichtert den Start mit der SIS
- ✓ Maßnahmenplanung
 - Sinnvolle Anleitungen für die Pflegekräfte
 - Risiken werden aus der SIS übernommen

Pflegedokumentation

Pflegedokumentation per App

Schreiben Sie noch oder wischen Sie schon? Das Dokumentationsmodul von CareOline ermöglicht eine schnelle, übersichtliche und einfache digitale Dokumentation.

Pflegedokumentation

Weniger dokumentieren, aber genau das Richtige: Das Dokumentationsmodul von CareOline ermöglicht eine schnelle, übersichtliche und einfache digitale Dokumentation.

Funktionalität

- SIS®
- Maßnahmenplanung
- Berichteblatt
- Evaluation

Eure Vorteile

- ✓ Smartphone Spracheingabe
- ✓ Künftige Ereignisse lassen sich vormerken
- ✓ Mitarbeiter können ihre Tour aufrufen und Einträge hinzufügen
- ✓ Pflegekräfte tauschen untereinander Informationen aus
- ✓ Die neuesten Übergaben werden schnell mit den Smartphones synchronisiert
- ✓ Ersetzt das Berichteblatt

Pflegedokumentation

100 Formulare

- SIS®
- Maßnahmenplanung
- Berichteblatt
- Evaluation
- Anamnesebogen
- Dekubitus
- Schmerz Einschätzung
- Schmerz Protokoll
- Bewegungsplan
- Sturz Risikoeinschätzung
- Kontinenz
- Wundmanagement
- Ernährung
- Mediplan
- ...

Baldrian Hugo, geb.: 04.05.1912

Was bewegt Sie im Augenblick? Was brauchen Sie? Was können wir für Sie tun?

Themenfeld 1 - kognitive und kommunikative Fähigkeiten

<input type="checkbox"/> Dekubitus	<input type="checkbox"/> Sturz	<input type="checkbox"/> Inkontinenz	<input type="checkbox"/> Schmerz	<input type="checkbox"/> Ernährung	<input type="checkbox"/>
<input type="checkbox"/> weitere Einschätzung	<input type="checkbox"/> weitere Einschätzung	<input type="checkbox"/> weitere Einschätzung	<input type="checkbox"/> weitere Einschätzung	<input type="checkbox"/>	<input type="checkbox"/>
<input type="checkbox"/> Beratung	<input type="checkbox"/> Beratung	<input type="checkbox"/> Beratung	<input type="checkbox"/> Beratung	<input type="checkbox"/>	<input type="checkbox"/>

Themenfeld 2 - Mobilität und Beweglichkeit

<input type="checkbox"/> Dekubitus	<input type="checkbox"/> Sturz	<input type="checkbox"/> Inkontinenz	<input type="checkbox"/> Schmerz
<input type="checkbox"/> weitere Einschätzung	<input type="checkbox"/> weitere Einschätzung	<input type="checkbox"/> weitere Einschätzung	<input type="checkbox"/> weitere Einschätzung

Wundbeschreibung

Baldrian Hugo, geb.: 04.05.1912

Entstehung der Wunde:

- Mechanische Wunde (Schnitt, Fall, Amputation, Druck, Quetschung)
- Thermische Wunde (durch Kälte / Hitze verursacht)
- Strahlungswunde (chem. ultraviolette oder ionisierende Strahlung)
- Chemische Wunde (z.B. durch Verätzung verursacht)

Wundgrund	Exsudat	Wundgeruch	Wundrand
<input type="checkbox"/> Granulation	<input type="checkbox"/> kein	<input type="checkbox"/> kein	<input type="checkbox"/> intakt
<input type="checkbox"/> Fibrin	<input type="checkbox"/> wenig	<input type="checkbox"/> vorhanden	<input type="checkbox"/> nekrotisch
<input type="checkbox"/> Epithel	<input type="checkbox"/> mittel	<input checked="" type="checkbox"/> stark	<input type="checkbox"/> unterminiert
<input type="checkbox"/> Nekrose	<input type="checkbox"/> viel	<input type="checkbox"/> riechend	<input checked="" type="checkbox"/> wulstig
<input type="checkbox"/> Muskel	<input type="checkbox"/> klar	<input type="checkbox"/>	<input type="checkbox"/> mazeriert
<input type="checkbox"/> Fascie	<input checked="" type="checkbox"/> trübe	<input type="checkbox"/>	<input type="checkbox"/> rosaig
<input type="checkbox"/> Sehnen	<input type="checkbox"/> serös	<input type="checkbox"/>	<input type="checkbox"/>
<input checked="" type="checkbox"/> Knochen	<input type="checkbox"/> blutig	Infektion	
<input type="checkbox"/> Fettgewebe	<input type="checkbox"/> eitrig	<input checked="" type="checkbox"/> ja	
<input type="checkbox"/> Dermis	<input type="checkbox"/>	<input type="checkbox"/> nein	

Wundart	W-Abmessungen
<input type="checkbox"/> Dekubitus Kat. (NIV)	<input type="checkbox"/> chirurg. Wunde
<input type="checkbox"/> ulcus cruris	<input type="checkbox"/> diabetischer Fuß
<input type="checkbox"/> venöse	<input type="checkbox"/> Teste <input type="checkbox"/> Fistel
<input type="checkbox"/> arteriell	<input type="checkbox"/> PEG
W-Umgebung	größte Länge (mm)
	24
	größte Breite (mm)
	27
	größte Tiefe (mm)

Pflegedokumentation

Übergabebuch

Im Übergabebuch könnt Ihr alles Wichtige erfassen, dass Kollegen und Kolleginnen für spätere Einsätze wissen müssen. Alle Informationen können über die CareOline App aufgerufen werden – das spart Zeit und ersetzt das Berichteblatt optimal.

Übergabebuch 11.06.2018 Sr. Caroline (s) abmelden

Alle Einträge anzeigen (06. - 11.06.2018)
 Berichteblatt anzeigen (06. - 11.06.2018)
 Kunden aus meiner Tour anzeigen (11.06.2018)

5 Tage Zeitfenster

Datum	HB	Kunde	Eintrag	Tour	Mitarbeiter
10.06.2018 13:02	1	Kreimel Tonara (20)	Bedarfsmodifikation 13 Tropfen Novalgin verabreicht	F1	Adamo Stella (ast)
10.06.2018 13:58	1	Baldrian Hugo (23)	Herr Baldrian freut sich, dass heute die Sonne scheint. Die Tochter hat Herrn Baldrian morgen zum...	F3	Kurz Larissa (k)
08.06.2018 13:40	1	Baldrian Hugo (23)	82 >450 mg/d	F3	Lang Richard (R)
08.06.2018 08:55	1	Busch Franziska (473)	Die neuen Kompressionsstrümpfe werden am 12.06.2018 geliefert	F1	Riesinger Daniel (riv)
07.06.2018 21:21	2	Baldrian Hugo (23)	Hausarzt hat einen neuen Medikationsplan beim Patienten hinterlassen. An die Apotheke gelief...	S1	Kerner Christine (ck)
07.06.2018 14:02	1	Baldrian Hugo (23)	Quick 36%	F3	Lang Richard (R)
07.06.2018 13:35	8	Burgstaller Verena (241)	Brot eingekauft	SHV	Hecht Ronate (rh)
06.06.2018 13:20	1	Baldrian Hugo (23)	Herr Baldrian muss heute zum Hausarzt zur Quick / INR -Wert Bestimmung	F3	Adamo Stella (ast)

Baldrian Hugo (23), Ignatz-Günther-Strasse 7 Rgb. 3 Stock. Verfasser: Kurz Larissa (k)

Herr Baldrian freut sich, dass heute die Sonne scheint. Die Tochter holt Herrn Baldrian morgen zum Mittagessen ab. Der Mittagsbesuch entfällt am 11.06.2018

Zeitwirtschaft

Zeitwirtschaft

Hier werden Zeiterfassung, Urlaubsplanung und Zeitauswertungen je Mitarbeiter gezeigt. Urlaube werden aus dem Dienstplan übernommen. In der Jahresansicht verwaltet Ihr die Abwesenheit der Mitarbeiter. In der App können Mitarbeiter von unterwegs aus ihre Zeiten erfassen.

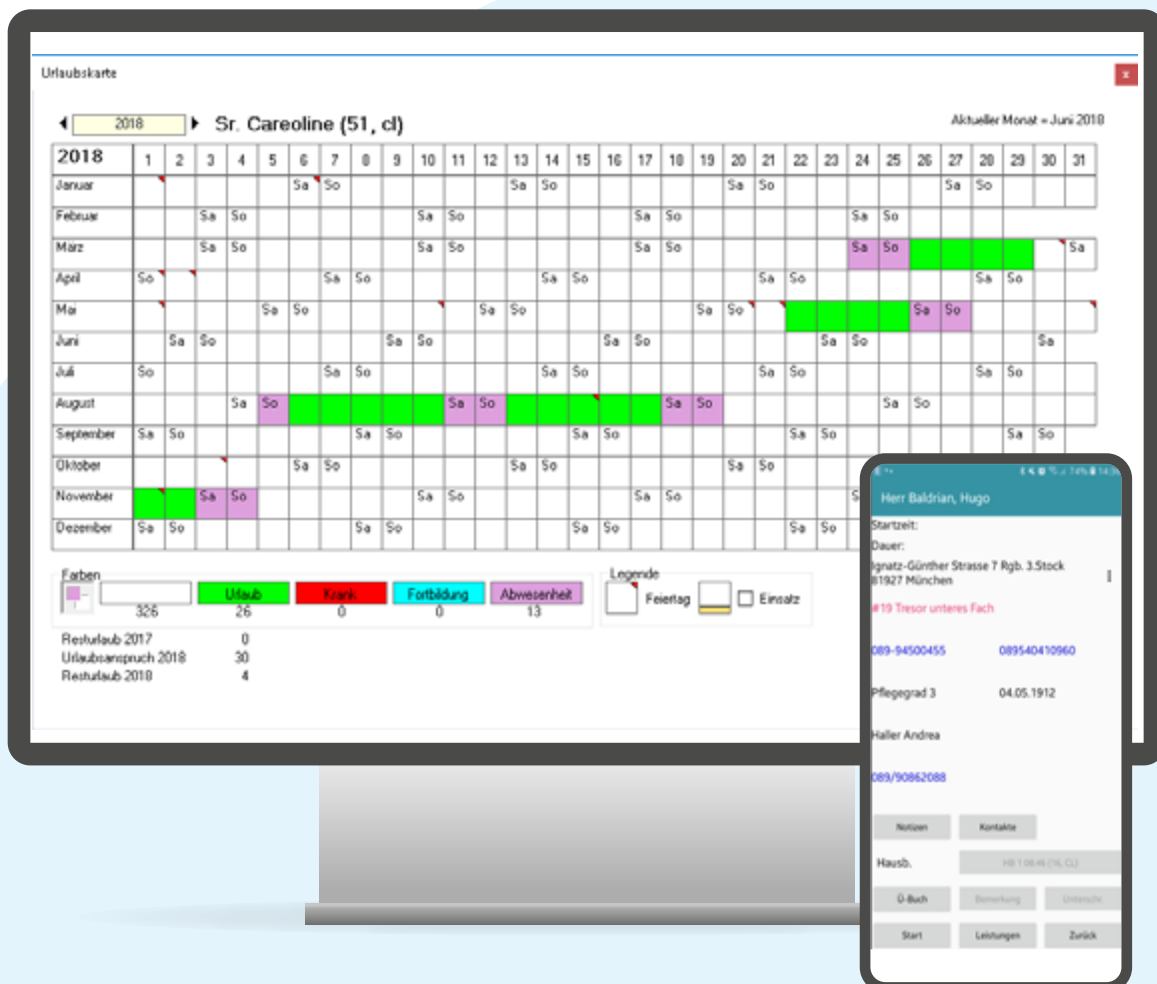

Zeitwirtschaft

Vorkalkulation und Nachkalkulation

- In der Vorkalkulation wird die geplante Wirtschaftlichkeit eines Kunden dargestellt
- Die Nachkalkulation zeigt euch die Wirtschaftlichkeit, die tatsächlich eingetreten ist an Mitarbeiter

Vorkalkulation		
	Umsatz=	1.676,07
	Kosten=	1.600,00 (32,00 h)
	Gewinn=	76,07
	Zuletzt berechnet:	13.09.2018 09:16
Kalk.Stundensatz 2018		50,00 EUR/h

Kundenklasse	PANR	Kunde	Kosten	Umsatz	Gewinn
Kunde	273	Ascherbach Margot (273)	387,50	471,51	84,01
Kunde	23	Baldrian Hugo (23)	1648,33	1788,13	139,80
Kunde	473	Busch Franziska (473)	1199,17	1201,50	02,41
Kunde	460	Fiedler Jana (460)	3300,00	3658,64	358,64
Kunde	10	Frisch Peter (10)	005,00	1004,95	119,95
Kunde	481	Hoffmann Stefanie (481)	816,67	1024,74	208,07
Kunde	50	Hutter Anna (50)	1420,83	1483,36	62,53
Kunde	223	Lincoln Abraham (223)	563,33	580,02	16,69
Kunde	471	Roth Laura (471)	723,33		99,77
Kunde	480	Schneider Stefanie (480)			77
Kunde	253	Schom Otto (253)			
Kunde	486	Serin Ost (486)			

Euer Vorteil

- ✓ Bringt den Pflegedienst auf Erfolgskurs
- ✓ Erzeugt Gewinn in der Bilanz
- ✓ Ohne betriebswirtschaftliche Vorkenntnisse nutzbar
- ✓ Rentable Kunden erhalten eine grüne Ampel

Wir sind für euch da

Ihr habt Fragen zur Software oder zu einzelnen Modulen
oder wünscht euch einen individuellen Demotermin
für euren Betrieb?

Wir sind für euch da!

CareGline

Ein Unternehmen der opta data Gruppe

Microcare Systemhaus GmbH
Berthold-Beitz-Boulevard 459
45141 Essen

 Telefon: 089 / 5404 109-0

 E-Mail: info@careoline.de

 Öffnungszeiten: Montag – Freitag 08:00 – 17:00 Uhr